

ΔΗΜΟΣ ΑΛΜΥΡΟΥ

ΦΙΛΑΡΧΑΙΟΣ ΕΤΑΙΡΕΙΑ ΑΛΜΥΡΟΥ «ΘΟΥΡΥΣ»



ΟΡΓΑΝΩΤΙΚΗ ΕΠΙΤΡΟΠΗ

Ε' ΣΥΝΕΔΡΙΟΥ ΑΛΜΥΡΙΩΤΙΚΩΝ ΣΠΟΥΔΩΝ

ΠΡΟΓΡΑΜΜΑ ΕΡΓΑΣΙΩΝ ΣΥΝΕΔΡΙΟΥ

14-15-16 Οκτωβρίου 2016

Πολιτιστικό Κέντρο Δήμου Αλμυρού

ΠΑΡΑΣΚΕΥΗ 14 ΟΚΤΩΒΡΙΟΥ 2016 - ΠΡΩΙ

09.00-10.00 : Προσέλευση – Παραλαβή Φακέλων - Τακτοποίηση

10.00-10.30 : Έναρξη Συνεδρίου - Χαιρετισμοί

1η ΣΥΝΕΔΡΙΑ : 10:30 – 11:50
Πρόεδρος : Βίκτωρ Κοντονάτσιος

1. **Αικατερίνη Πολυμέρου-Καμηλάκη** Δρ, τ. Διευθύντρια, επιστημονική συνεργάτις Κέντρου Ερεύνες της Ελληνικής Λαογραφίας της Ακαδημίας Αθηνών,
«Παρατηρήσεις στον λαϊκό πολιτισμό της περιοχής Όθρυος- Αλμυρού με βάση επιτόπιες έρευνες».
2. **Αχιλλεύς Γ. Λαζάρου**, Ρωμανιστής – Βαλκανολόγος,
«Μάγνητες διάσημοι πέραν του Δουνάβεως αγνοημένοι στην κοιτίδα τους».
3. **Μορδοχάι (Μαρσέλ) Σολομών**, Πρόεδρος Ισραηλιτικής Κοινότητας Βόλου,
«Η παρουσία των Εβραίων στην ευρύτερη περιοχή των Φθιωτίδων Θηβών και της χερσαίας Μαγνησίας έως την ενσωμάτωσή της στο νεοελληνικό κράτος».
4. **Βάσω Ροντήρη** Δρ, Αρχαιολόγος, Εφορεία Αρχαιοτήτων Μαγνησίας, **Δέσποινα Ευσταθίου**, Μ.Α., Αρχαιολόγος, Εφορεία Αρχαιοτήτων Μαγνησίας,
«Αρχαιολόγοι επί το έργον: Τα πεπραγμένα μιας οκταετίας».

ΣΥΖΗΤΗΣΗ

ΔΙΑΛΕΙΜΜΑ 10΄

2η ΣΥΝΕΔΡΙΑ : 12:00 – 13:40

**Πρόεδρος : Ανθή Ευσταθίου – Μπάτζιου, Προϊσταμένη της ΕΦΑ
Μαγνησίας**

1. **Αιμιλία Καλογιάννη**, Αρχαιολόγος (M.Ed.) στην Εφορεία Αρχαιοτήτων Μαγνησίας,

«Εκπαιδευτικά προγράμματα

**στο "Γιαννοπούλειο" Αρχαιολογικό Μουσείο Αλμυρού:
δημιουργώντας δεσμούς επικοινωνίας με την τοπική κοινότητα».**

2. **Βάσω Ροντήρη**, Δρ, Αρχαιολόγος, Εφορεία Αρχαιοτήτων Μαγνησίας,
Κώστας Βουζαζάκης, Αρχαιολόγος, Εφορεία Αρχαιοτήτων
Καρδίτσας,

Απόστολος Σαρρής, Dr, Γεωφυσικός, Εργαστήριο Γεωφυσικής –
Δορυφορικής Τηλεπισκόπησης, Ίδρυμα Τεχνολογίας και Έρευνας
(I.T.E.),

Reinder Reinders, Αρχαιολόγος, University of Groningen, The
Netherlands,

Mies Wijnen, Αρχαιολόγος, The Netherlands

Ευαγγελία Καρίμαλη, Αρχαιολόγος, Εργαστήριο Γεωφυσικής –
Δορυφορικής Τηλεπισκόπησης, Ίδρυμα Τεχνολογίας και Έρευνας
(I.T.E.),

«Αλμυριώτικη Μαγούλα:

Τα "μυστικά" μιας νεολιθικής θέσης».

3. **Απόστολος Σαρρής**, Dr , Γεωφυσικός, Εργαστήριο Γεωφυσικής –
Δορυφορικής Τηλεπισκόπησης, Ίδρυμα Τεχνολογίας και Έρευνας
(I.T.E.),

Jamieson C. Donati, Dr., Αρχαιολόγος,

Tuna Kalayci, Dr., Αρχαιολόγος-Ανθρωπολόγος,

Μερόπη Μανατάκη, Γεωφυσικός,

Ian Moffat , Dr., Αρχαιολόγος-Γεωφυσικός,

Gianluca Cantoro, Dr., Αρχαιολόγος,

Νάσος Αργυρίου, Dr., Περιβαλλοντολόγος,

Νίκος Νίκας, Αρχαιολόγος,

Στέλιος Ευσταθίου, Πληροφορικός,

Βάσω Ροντήρη, Δρ, Εφορεία Αρχαιοτήτων Μαγνησίας,

Δημήτρης Αγνωσιώτης, Αρχαιολόγος (M.A.), Εφ. Αρχ. Μαγνησίας,

Δέσποινα Ευσταθίου, Αρχαιολόγος (M.A.), Εφορ. Αρχ. Μαγνησίας,

Ευαγγελία Σταμέλου, , Αρχαιολόγος, Εφορεία Αρχαιοτήτων Μαγνησίας,

Reinder Reinders, Αρχαιολόγος, University of Groningen, The
Netherlands,

Vladimir Stissi, Αρχαιολόγος, ACASA-University of Amsterdam,

Tamara Dijkstra, Αρχαιολόγος, Groningen Institute of Archaeology,

Elon Heymans, Αρχαιολόγος, ACASA-University of Amsterdam,

**«Αποκαλύπτοντας την αρχαία Άλο
μέσω επίγειων και δορυφορικών τεχνικών».**

4. **Vladimir Stissi**, Αρχαιολόγος, ACASA-University of Amsterdam,
Tamara Dijkstra, Αρχαιολόγος, Groningen Institute of Archaeology, the Netherlands,

Elon Heymans, Αρχαιολόγος, ACASA-University of Amsterdam,

**«Καταστροφή και επιβίωση:
Αρχαιολογία και Ιστορία στη Μαγούλα Πλατανιώτικη».**

5. **Δημήτρης Αγνουσιώτης**, Μ.Α., Αρχαιολόγος, Εφορεία Αρχ. Μαγνησίας,

Δέσποινα Ευσταθίου, Μ.Α., Αρχαιολόγος, Εφορ. Αρχαιοτ. Μαγνησίας,

Βάσω Ροντήρη, Δρ, Αρχαιολόγος, Εφορεία Αρχαιοτήτων Μαγνησίας,

Ευαγγελία Σταμέλου, Αρχαιολόγος, Εφορεία Αρχαιοτήτων Μαγνησίας,

«Μαγούλα Πλατανιώτικη: Μύθος και πραγματικότητα».

ΣΥΖΗΤΗΣΗ

ΓΕΥΜΑ

**ΞΕΝΑΓΗΣΗ ΣΤΟ ΓΙΑΝΝΟΠΟΥΛΕΙΟ ΑΡΧΑΙΟΛΟΓΙΚΟ ΜΟΥΣΕΙΟ
ΑΛΜΥΡΟΥ**

ΠΑΡΑΣΚΕΥΗ 14 ΟΚΤΩΒΡΙΟΥ 2016 - ΑΠΟΓΕΥΜΑ

3η ΣΥΝΕΔΡΙΑ : 16:40 – 19:00

Πρόεδρος : Βάσω Ροντήρη

1. **Γιάννης Α. Πίκουλας**, Καθηγητής Αρχαίας Ελληνικής Ιστορίας
Πανεπιστημίου Θεσσαλίας (ΙΑΚΑ),

**«Το οικιστικό πλέγμα της Αχαΐας Φθιώτιδος:
αποτίμηση γνώσεων και desiderata».**

2. **Βασίλειος Γεωρ. Καραχρήστος**, Msc Αρχαιολόγος – Ιστορικός, Εφορεία Αρχαιοτήτων Μαγνησίας,

«Η ανάπλαση της ιστορίας της ελληνιστικής Άλου μέσα από τα ανασκαφικά νομίσματα».

3. **Ιωάννης Δ. Βαραλής**, Επίκουρος Καθηγητής Βυζαντινής Αρχαιολογίας, Πανεπιστημίου Θεσσαλίας, Τμήμα ΙΑΚΑ,
«Θωράκιο από το Αρχαιολογικό Μουσείο Αλμυρού».

4. **Κώστας Κετάνης**, Αρχαιολόγος -Υποψ. διδάκτωρ αρχαιολογίας στο τμήμα ΙΑΚΑ του Πανεπιστημίου Θεσσαλίας,
«Ζητήματα αρχαίας αγροτικής οικονομίας στην ύπαιθρο χώρα των Φθιωτίδων Θηβών».

5. **Σταματία Αλεξάνδρου**, Αρχαιολόγος Εφορ. Αρχαιοτ. Μαγνησίας,
«Γυάλινα αγγεία από το Νότιο νεκροταφείο των Φθιωτίδων Θηβών».

6. **Αγαθή Μπαρτσώκα**, Αρχαιολόγος,
«Η λιθοτεχνία της Μαγούλας Μπελίτσι στην περιοχή των Μικροθηβών του Ν. Μαγνησίας».

7. **Ελένη Φρούσσου**, Αρχαιολόγος, ΕΦ.Α. Φθιώτιδας και Ευρυτανίας,
«Η θέση των αρχαίων Φαλάρων στους προϊστορικούς χρόνους. Πρώτη προσέγγιση».

ΣΥΖΗΤΗΣΗ

ΔΙΑΛΕΙΜΜΑ

4η ΣΥΝΕΔΡΙΑ : 19:20 – 21:00

Πρόεδρος : Αργυρούλα Δουλγέρη – Ιντζεσίλογλου

1. **Έλσα Νικολάου**, Αρχαιολόγος, Αναπλ. Προϊσταμένη της ΕΦΑ Μαγνησίας,
Αναστασία Παπαθανασίου, Αρχαιολόγος,
«Παιδικοί τάφοι πρωτογεωμετρικής εποχής από την Άλο».

2. **Αριστέα Παπασταθοπούλου**, Αρχαιολόγος της Εφ. Αρχ. Φθιώτιδας και Ευρυτανίας,
Αικατερίνη Σταμούδη, Αρχαιολόγος της Εφορ. Αρχαιοτ. Αθηνών,
Αλεξία Υφαντή, Αρχαιολόγος της Εφ. Αρχ. Φθιώτιδας και Ευρυτανίας,
«**Νεκροταφείο ελληνιστικών-ρωμαϊκών χρόνων στα ερείπια πόλης της Αχαΐας Φθιώτιδας στην παραλία Πελασγίας**».
3. **Αθανασία Τσόκα**, Αρχαιολόγος της ΕΦΑ Φθιώτιδας και Ευρυτανίας,
«**Νεκροταφείο γεωμετρικών χρόνων στη θέση "Τσικρίκα" ή "Άγιος Κήρυκος" στη Στυλίδα**».
4. **Λάμπρος Σταυρογιάννης**, Αρχαιολόγος,
«**Οι αρχαιολογικές έρευνες στην ακρόπολη της αρχαίας Μελιταίας**».
5. **Δήμητρα Ρουσιώτη**, Διδάκτωρ Αρχαιολογίας Α.Π.Θ.,
«**Προκαταρκτική μελέτη του υλικού από τις ανασκαφές υπό τον Νικόλαο Βερδελή των θολωτών τάφων στη Γρίτσα Πτελεού και τους Αγίους Θεοδώρους**».

ΣΥΖΗΤΗΣΗ

9:30 : ΔΕΙΠΝΟ ΠΡΟΣ ΤΙΜΗΝ ΤΩΝ ΣΥΝΕΔΡΩΝ

ΣΑΒΒΑΤΟ 15 ΟΚΤΩΒΡΙΟΥ 2016 - ΠΡΩΙ

5^η ΣΥΝΕΔΡΙΑ : 09:30 – 11:40

Πρόεδρος : Ελένη Φρούσου

1. **Αντίκλεια Μουνδρέα-Αγραφιώτη**, Αναπληρώτρια Καθηγήτρια Προϊστορικής Αρχαιολογίας, Τμήμα Ιστορίας, Αρχαιολογίας και Κοινωνικής Ανθρωπολογίας, Πανεπιστήμιο Θεσσαλίας,
«**Ζερέλια: Νέα δεδομένα για την νεολιθική κατοίκηση της Μαγούλας**».
2. **Ελένη Μαράντου**, Δρ. Ιστορίας, Αρχαιολόγος,
«**Τεχνικές των θεών στα χέρια των ανθρώπων: Μάγια και γιατροσόφια στους μύθους της Θεσσαλικής Γης**».

3. **Βασίλειος Παππάς**, Δρ. Λατινικής Φιλολογίας, Συμβασιούχος διδάσκων (Π.Δ. 407/80) στο Πανεπιστήμιο Θεσσαλίας (ΙΑΚΑ),
«Η Φθιώτιδα στον Λίβιο».
4. **Αλέξανδρος-Νεκτάριος Βασιλείου-Δαμβέργης**, Κλασσικός φιλόλογος-αρχαιολόγος, Δρ Κλασσικής Αρχαιολογίας,
«Η σημασία των θαλάσσιων περασμάτων προς τον Β. Ευβοϊκό κόλπο (Δίαυλος Τρικεριού, Δίαυλος Κνημίδας) από τους μυθικούς χρόνους μέχρι τα μέσα του 5^{ου} αι. π.Χ.».
5. **Πασχάλης Σταντζούρης**, Αρχαιολόγος, Τμήμα Βυζαντινών και Μεταβυζαντινών, Αρχαιολογικής Έρευνας και Μουσείων της ΕΦ.Α. Μαγνησίας,
«Το Ενετικό Κάστρο του Πτελεού. Η ιστορία του μέσα στους αιώνες και οι προοπτικές ανάδειξής του».
6. **Βίκτωρ Κ. Κοντονάτσιος**, Συνταξιούχος εκπαιδευτικός Πρωτοβάθμιας Εκπαίδευσης,
«Προβληματισμοί από την αφάνεια παλαιολιθικών και μεσολιθικών ευρημάτων στην περιοχή του Αλμυρού».
7. **Κλεάνθη (Κλειώ) Νικ. Πατεράκη**, Αρχαιολόγος, Δρ. Κλασσικής Αρχαιολογίας, Πανεπιστημίου Κρήτης,
«Ο Φαρσάλιος Ολυμπιονίκης Αγίας».

ΣΥΖΗΤΗΣΗ

ΔΙΑΛΕΙΜΜΑ

6^η ΣΥΝΕΔΡΙΑ : 12:00 – 14:00

Πρόεδρος : Γιώργος Νικολάου

1. **Νικόλαος Αντ. Παύλου**, Δρ Θεολόγος-Ιστορικός, Μεταδιδακτορικός ερευνητής ΑΠΘ, Διευθυντής 14ου Γυμνασίου Λάρισας,
« "Η τιμή των ηρώων". Συμβολή στο ζήτημα των σχέσεων της πόλεως της Αχαΐας Φθιώτιδας Λάρισας Κρεμαστής με τον ομηρικό ήρωα Αχιλλέα».
- 2 **Μαρία Χ. Χάδου**, Ιστορικός – Αρχαιολόγος,
«Επιγραφικές μαρτυρίες για τους ναοποιούς, τους αργυρολόγους και τις οικονομικές εισφορές των Θεσσαλών και των Αχαιών Φθιωτών για την ανοικοδόμηση του ναού του Απόλλωνος στους Δελφούς».

- 3 **Πασχάλης Ανδρούδης**, Λέκτορας Βυζαντινής Αρχαιολογίας και Τέχνης Τμήματος Ιστορίας και Αρχαιολογίας Α.Π.Θ.,
«**Βυζαντινά γλυπτά στο καθολικό και τον κοιμητηριακό ναό της Μονής Κάτω Ξενιάς**».
4. **Γρηγόρης Στουρνάρας**, Δρ. Αρχιτεκτονικής Ε.Μ.Π., Αρχαιολόγος,
«**"...γέροντες, Πλατανιώτες, Σιρπιώτες και Κοφφιώτες και επήληφα χορήα: πρώσκεινούμεν."** Η παρουσία του Αλή Πασά και η εδραίωση της κυριαρχίας του στην περιοχή του Αλμυρού».
5. **Δημήτριος Θ. Νάτσιος**, Φιλολόγος- Ιστορικός,
«**Σπαρτιώτες θεριστάδες στον κάμπο του Αλμυρού την περίοδο του Μεσοπολέμου**».
6. **Κώστας Σπανός**, Ιστορικός, ερευνητής - Εκδότης του «Θεσσαλικού Ημερολογίου»,
«**Το πρόβλημα δύο κοινοτικών λιβαδίων της Σούρπης το 1837 (τρία ανέκδοτα έγγραφα)**».

ΣΥΖΗΤΗΣΗ

ΓΕΥΜΑ

ΣΑΒΒΑΤΟ 15 ΟΚΤΩΒΡΙΟΥ 2016 - ΑΠΟΓΕΥΜΑ

7^η ΣΥΝΕΔΡΙΑ : 16:40 – 18:20

Πρόεδρος : Αικατερίνη Καμηλάκη

1. **Γιώργος Β. Νικολάου**, Επίκουρος καθηγητής, Τμήμα Ιστορίας και Αρχαιολογίας Πανεπιστημίου Ιωαννίνων,
«**Οικονομική και κοινωνική κατάσταση της περιοχής Αλμυρού την περίοδο 1854-1881, σύμφωνα με ανέκδοτη γαλλική προξενική αλληλογραφία**».
2. **Κύριλλος Νικολάου**, Διδάκτωρ Ιστορίας του Πανεπιστημίου της Σορβόνης-Παρίσι,
«**Πληροφορίες για την πολιτική, θρησκευτική και κοινωνικο-οικονομική κατάσταση στην περιοχή του Αλμυρού και, γενικά, σ' όλη τη Θεσσαλία από ανέκδοτο υπόμνημα του υποπροξένου της Γαλλίας στο Βόλο Β. de Tramasure (Δεκ. 1855)**».

3. **Χριστίνα Φ. Βαμβούρη-Δημάκη**, Φιλολόγος, Σχολική Σύμβουλος Φιλολόγων Δράμας, υποψ. Διδάκτωρ στο τμ. Νεότερης Ιστορίας του Ιονίου Παν/μίου,

Βασίλης Μεσσής, Δρ Βυζαντινής αρχαιολογίας, Εκπαιδευτικός Δευτεροβάθμιας Εκπαίδευσης,

«Όψεις της καθημερινότητας στην περιοχή του Αλμυρού στη δεκαετία του '20, όπως καταγράφονται στον Τύπο».

4. **Απόστολος Δ. Παπαθανασίου**, Επίτιμος Δικηγόρος Βόλου,

«Το Καταλανικό Δουκάτο των Αθηνών-Θηβών και η εξαρτημένη Κομητεία της Δημητριάδας (DEMITRA) στον ύστερο Μεσαίωνα, 1320-1390».

5. **Ανδρέας Ιωακείμ**, Φιλολόγος-Μουσικολόγος,

«Ο μητροπολίτης Νέων Πατρών Γερμανός ο μελωδός – "Σκοτεινά" σημεία του βίου του».

ΣΥΖΗΤΗΣΗ

ΔΙΑΛΕΙΜΜΑ

8^η ΣΥΝΕΔΡΙΑ : 18:40 – 20:20

Πρόεδρος : Χρύσα Τσαγανού, Γ. Γ. Δήμου Αλμυρού

1. **Απόστολος Ζαχαρός**, Δρ Θεολογίας Α.Π.Θ., Διευθυντής Εσπερινού Γυμνασίου Βόλου,

«Ο Οσιομάρτυς Γεδεών από την Κάπουρνα και η Μονή Κάτω Ξενιάς. (Συμβολή στην τιμή του Αγίου Γεδεών στη Μαγνησία)».

2. **Κωνσταντίνος Χαρίλ. Καραγκούνης**, Έπικουρος καθηγητής Βυζαντινής Εκκλησιαστικής μουσικής τής Ανωτάτης Εκκλησιαστικής Ακαδημίας Αθηνών - Διευθυντής του Τομέα Ψαλτικής Τέχνης και Μουσικολογίας τής Ακαδημίας Θεολογικών Σπουδών Βόλου,

Χαρίλαος Κων. Καραγκούνης, τελειόφοιτος του Τμήματος Λαϊκής και Παραδοσιακής Μουσικής ΑΤΕΙ Άρτας - Διπλωματούχος Βυζαντινής Μουσικής,

«Ο βυζαντινός εκκλησιαστικός μελωργός Λέων Άλμυριώτης - Μία πρώτη απόπειρα συνδέσεώς του με τὸν Άλμυρὸ Μαγνησίας».

3. **Ἰωάννης Π. Συρεγγέλας**, Πρωτοπρεσβύτερος, Δρ. Θεολογίας, πτυχ. Παντείου,

«Απόστολος Γ. Παπαδόπουλος, Θεολόγος – Καθηγητής, 1900 – 1983 (πρώτη προσέγγισης)».

4. **Χαράλαμπος Γ. Χαρίτος**, Ομ. Καθηγητής Ιστορίας της Νεοελληνικής Εκπαίδευσης και Τοπικής Ιστορίας στο Πανεπιστήμιο Θεσσαλίας,
«**Ο Ελισαίος Γιανίδης στη σχολή του Αΐδινίου**».
5. **Γεώργιος Κοντομήτρος**, Δρ στην ιστορία της εκπαίδευσης, μέλος της Εταιρείας Θεσσαλικών Ερευνών,
«**Κείμενα του Κώστα Καλαντζή για την Όθρυ (δεκαετία του 1930)**».

ΣΥΖΗΤΗΣΗ

21:00 : ΔΕΙΠΝΟ ΠΡΟΣ ΤΙΜΗΝ ΤΩΝ ΣΥΝΕΔΡΩΝ

ΚΥΡΙΑΚΗ 16 ΟΚΤΩΒΡΙΟΥ 2016 – ΠΡΩΙ

9^η ΣΥΝΕΔΡΙΑ 10:00 – 11:40

Πρόεδρος : Αννίτα Πρασά

1. **Δημήτριος Γούσιος**, Καθηγητής Χωροταξίας Αγροτικού Χώρου, του Τμήματος Μηχανικών Χωροταξίας, Πολεοδομίας και Περιφερειακής Ανάπτυξης του Πανεπιστημίου Θεσσαλίας,
Πρόδρομος Μαρδάκης, Μέλος ΕΔΙΠ, Τμήμα Χωροταξίας, Πολεοδομίας και Περιφερειακής Ανάπτυξης, Εργαστήριο Αγροτικού Χώρου του Πανεπιστημίου Θεσσαλίας,
Γιάννης Φαρασλής, Δρ Περιβαλλοντολόγος, Μέλος (ΕΔΙΠ), Τμήμα Μηχανικών Χωροταξίας, Πολεοδομίας & Περιφερειακής Ανάπτυξης, Πανεπιστήμιο Θεσσαλίας,
«**Η διαδρομή Φάρσαλα – Αλμυρός του 1809: χαρτογραφική και τοπική αποτύπωση μέσα από τις περιγραφές του Leake**».
2. **Αριστείδης Ν. Σφέικος**, Δρ Γεωλογίας,
Θεόδωρος Α. Νημάς, Φιλολόγος - Δρ Ιστορίας,
«**Το γεωγραφικο-κοινωνικό καθεστώς και η γεωλογική δομή της περιοχής Όθρυος Αλμυρού το 1892. Εντυπώσεις και περιγραφή της περιήγησης του Γερμανού καθηγητή φυσικογεωγραφίας Alfred Philippson**».

3. **Δημήτριος Φ. Παλιούρας**, Αρχιτέκτων Μηχανικός, Επίτιμος Διευθυντής Υπηρεσίας Νεωτέρων Μνημείων και Τεχνικών Έργων Θεσσαλίας,
**«Η αποκατάσταση του παλιού
Δημοτικού Σχολείου Ευξεινούπολης».**
4. **Παρασκευή Μαρκάκη**, Αρχαιολόγος, μεταπτυχ. φοιτήτρια του τμήμ. ΙΑΚΑ (βυζαντινή αρχιτεκτονική) του Πανεπιστημίου Θεσσαλίας,
**«Ένα πιθανό έργο του Λύσανδρου Κουταντζόγλου:
Ο Ναός της Μεταμορφώσεως του Σωτήρος
στην Αμαλιάπολη (Μιτζέλα)».**
5. **Βασιλεία Γιασιράνη-Κυρίτση**, φιλόλογος, συγγραφέας, ερευνήτρια,
**«Τα Ηρώα της περιοχής Αλμυρού σημεία αναφοράς
τοπικών-εθνικών γεγονότων και προβολής της γλυπτικής τέχνης».**

ΣΥΖΗΤΗΣΗ
ΔΙΑΛΕΙΜΜΑ

10^η ΣΥΝΕΔΡΙΑ 12:00 – 13:40
Πρόεδρος : Γιάννης Α. Πίκουλας

1. **Αργυρούλα Δουλγέρη-Ιντζεσίλογλου**, Δρ Αρχαιολόγος, Επί Τιμή Προϊσταμένη της Εφορείας Αρχαιοτήτων Μαγνησίας,
**«Άγνωστες σελίδες από τη θητεία του Ν. Ι. Γιαννόπουλου
ως στελέχους της Αρχαιολογικής Υπηρεσίας».**
2. **Αννίτα Πρασά**, Δρ Ιστορικός, Αρχειονόμος, Προϊσταμένη Γενικών Αρχείων του Κράτους (Γ.Α.Κ) – Αρχείων Ν. Μαγνησίας,
**«Νικόλαος Γιαννόπουλος (1866-1945):
Μια απρόσκλητη "εισβολή" στον ιδιωτικό του χώρο».**
3. **Χρυσούλα Δ. Κοντογεωργάκη-Τσαμανή**, εκπαιδευτικός Αγγλικής Φιλολογίας,
**«Ο Γεωργικός Συνεταιρισμός του Αλμυρού – ο πρώτος εν Ελλάδι –
κατά την δεκαετία 1940-1950, μέσα από τα σωζόμενα αρχεία του».**
4. **Γεώργιος Αθ. Κλήμος**, Συνταξιούχος Δάσκαλος,
**«Προσρήσεις, ευχές και ασπασμοί κατά τη γλώσσα των αρχαίων
από Χειρόγραφο Κώδικα
της Φιλαρχαίου Εταιρείας Αλμυρού "Οθρυσ" ».**

5. **Κώστας Μάγος**, Επίκουρος Καθηγητής Πανεπιστημίου Θεσσαλίας,
« "Δύσκολα τα χρόνια, καλοί οι άνθρωποι...". Αφηγήσεις
μιας οδοντιάτρου στον Αλμυρό την περίοδο 1949-1950».

ΣΥΖΗΤΗΣΗ

ΓΕΥΜΑ

ΚΥΡΙΑΚΗ 16 ΟΚΤΩΒΡΙΟΥ 2016 – ΑΠΟΓΕΥΜΑ

11^η ΣΥΝΕΔΡΙΑ 16:00 – 17:40

Πρόεδρος: Χρυσούλα Κοντογεωργάκη

1. **Φανή Καλοκαιρινού**, Αρχαιολόγος-Λαογράφος, Υπεύθυνη Λαογραφικού Ιστορικού Μουσείου Λάρισας,
«**Η συμβολική διάσταση της γυναικείας παραδοσιακής ενδυμασίας.
Η περίπτωση της τσούκνας Ανατολικής Ρωμυλίας**».
2. **Γεώργιος Τσολάκης**, δικηγόρος,
«**α) Όταν η Αμαλιάπολη εξέλεγε βουλευτές: Γεώργιος Γριζάνος Κων/νος
Καλαμίδας. β) Η εκλογική διαδικασία και το παρασκήνιο της
εκλογής τους. Το χρονικό των βουλευτικών εκλογών των ετών 1928
και 1930 στην Επαρχία Αλμυρού**».
3. **Νίκος Τζαφλήρης**, Δρ. Ιστορίας - Διδάσκων στο Τμήμα Ι.Α.Κ.Α. του Πανεπιστημίου Θεσσαλίας,
«**Ο Αλμυρός υπό ιταλική κατοχή.
Η Αντίσταση και η πολιτική των αντιποίνων (1941-1943)**».
4. **Γιώργος Διονυσίου**, Εικαστικός, Λαογράφος,
«**Το προσφυγικό σπίτι της Νέας Αγχιάλου και η σημασία του**».
5. **Γεώργιος Τσιντσίνης**, Δημοσιογράφος- συγγραφέας,
«**Ο τοπικός Τύπος του Αλμυρού στην αυγή του 21^{ου} αιώνα**».

ΣΥΖΗΤΗΣΗ

ΔΙΑΛΕΙΜΜΑ

12^η ΣΥΝΕΔΡΙΑ 17:50 – 19:10
Πρόεδρος : Βίκτωρ Κοντονάτσιος

1. **Αγγελική Νικολάου**, Αρχειονόμος ΓΑΚ-Αρχείων Ν. Μαγνησίας, φιλόλογος, θεατρολόγος, υπ. Δρ. Νεότερης Ιστορίας Πανεπιστημίου Θεσσαλίας,
« "...διδασκόμενον μονοταξίου τύπου, μονόροφον, λιθόκτιστον και κεραμοσκεπές": Το Δημοτικό Σχολείο Μικροθηβών (1902-2011) μέσα από το αρχείο του».
2. **Στέφανος Πίος**, Εκπαιδευτικός-Διευθυντής 2^{ου} Δημοτικού Σχολείου Αλμυρού,
«2^ο Δημοτικό Σχολείο Αλμυρού. Ένα σχολείο με ιστορία. (Χρονολόγιο ιδρύσεως, προαγωγής και τρόπος απόκτησης διδασκαστήριου)».
3. **Τριαντάφυλλος Σπανός**, Θεολόγος και ομάδα μαθητών Γ΄ τάξης Γυμνασίου Σούρπης,
«Ιστορικό Ναών του Δρυμόνα. Ιστορία του ναού της Αγ. Τριάδος. Ονομασίες οδών Σούρπης και Αμαλιάπολης. Ιστορία της Κεντρικής Πλατείας Σούρπης».

ΣΥΖΗΤΗΣΗ

19.10-20.00 : Κλείσιμο Εργασιών - Ανασκόπηση – Συμπεράσματα του Ε' Συνεδρίου από τον Πρόεδρο της Οργανωτικής Επιτροπής, Βίκτωρα Κοντονάτσιο.

ΤΕΛΟΣ ΣΥΝΕΔΡΙΟΥ

ΠΑΡΑΛΛΗΛΕΣ ΕΚΔΗΛΩΣΕΙΣ

ΞΕΝΑΓΗΣΗ

Την Παρασκευή το μεσημέρι, μετά το γεύμα, θα πραγματοποιηθεί επίσκεψη και ξενάγηση στο Γιαννοπούλειο Αρχαιολογικό Μουσείο Αλμυρού, από την Αρχαιολόγο Βάσω Ροντήρη.

ΕΚΘΕΣΗ ΖΩΓΡΑΦΙΚΗΣ ΚΑΙ ΦΩΤΟΓΡΑΦΙΑΣ

Κατά τη διάρκεια του Συνεδρίου θα λειτουργεί στο ίδιο κτίριο του Πολιτιστικού Κέντρου έκθεση Ζωγραφικής και Φωτογραφίας με έργα καλλιτεχνών της περιοχής του Αλμυρού, εμπνευσμένων από τοπικά θέματα και τοπία.

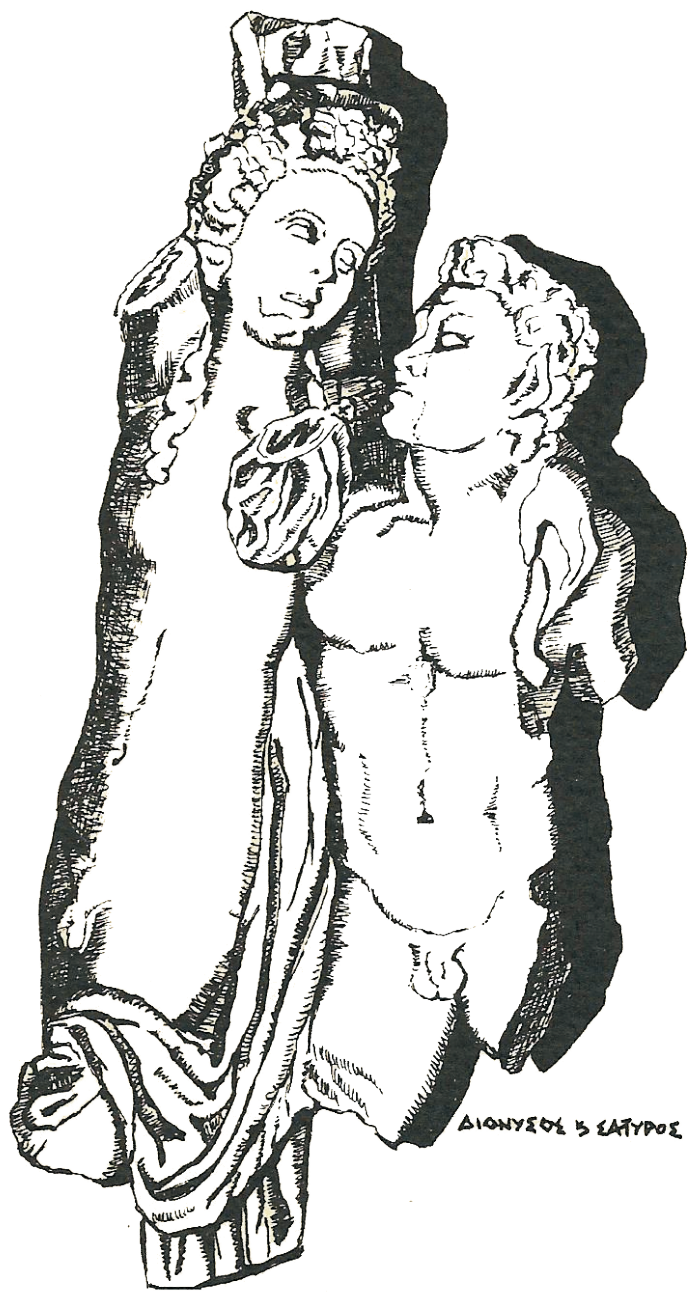

ΔΙΟΝΥΣΟΣ & ΣΑΤΥΡΟΣ